



**COVENIO EUDE- GCUB**  
GRUPO DE COOPERACIÓN INTERNACIONAL  
DE UNIVERSIDADES BRASILEÑAS

**MASTERS EUROPEOS  
IMPARTIDOS EN ESPAÑOL**

**BECAS HASTA EL 80%**

## Áreas Formativas

 **MBA  
& MANAGEMENT**

 **MARKETING  
& DIGITAL**

 **COMERCIO  
& LOGÍSTICA**

 **RECURSOS HUMANOS  
& RSC**

 **FINANZAS  
& CORPORATE**

 **MEDIO AMBIENTE  
& RENOVABLES**

[SOLICITA TU BECA](#)

## EUDE en los Rankings

**5**  **STARS** Formación Online 

**4**  **STARS** Metodología Académica 

**4**  **STARS** Tasa de Empleabilidad 

**4**  **STARS** Valoración Global 

EUDE RECONOCIDA CON LA DISTINCIÓN QS STARS, UN SELLO DE CALIDAD INTERNACIONAL

ELMUNDO

TOP  
EUDE 10 FSO RANKING

Forbes

Financial Magazine  
Actualidad Económica & Centros de Formación

HAMILTON  
GLOBAL INTELLIGENCE

FT FINANCIAL  
TIMES

SOLICITA TU BECA

## Conoce la experiencia de Stefania Suárez

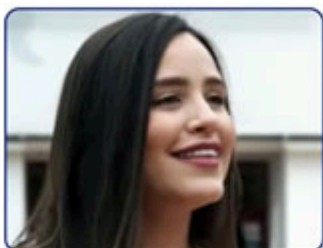

MBA y Máster en Comercio Internacional y Dirección Estratégica

"Gracias a la gestión del director del máster en Comercio Internacional pude realizar prácticas en la oficina de comercio internacional de Procolombia. La experiencia me permitió aportar mi granito de arena a Colombia desde España. Durante mi práctica en Procolombia me desempeñé apoyando todo el área de exportación, de captación extranjera, de fondos de inversión a Colombia, y promoviendo todas las exportaciones de bienes y servicios desde Colombia al exterior. EUDE ha cumplido con todas mis expectativas de estudiar en el extranjero. En el ámbito académico, en el ámbito humano, aquí he logrado conocer profesores que se han convertido en amigos, tutores que han sido mis mentores profesionales, y también amigos que me llevo para toda la vida. Ha sido una experiencia enriquecedora en todos los sentidos"

VER VÍDEO

## Principales acuerdos corporativos

AGEXPORT  
GUATEMALA

AREANDINA  
Fundación Universitaria del Área Andina

Universidad  
Manuela Beltrán  
Academia en Alta Calidad (AcaCal)

cámara colombiana de  
comercio electrónico

ESIAP  
Instituto Ecuatoriano de Investigación y Promoción Agraria

fedexpor

FUNCIÓN PÚBLICA  
Departamento Administrativo de la Función Pública

CÁMARA  
DE COMERCIO  
DE QUITO

ADOPNIA

Ministerio Ecuatoriano  
de Comercio Exterior y Turismo

POLI  
POLITÉCNICO  
GRANCOLOMBIANO

aucci  
AGENCIA ECUATORIANA  
DE COOPERACIÓN  
INTERNACIONAL

REPÚBLICA DE PANAMÁ  
GOBIERNO NACIONAL  
MINISTERIO DE  
RELACIONES EXTERIORES

GOBIERNO DE LA  
REPÚBLICA DOMINICANA  
MINISTERIO DE EDUCACIÓN SUPERIOR,  
CIENCIA Y TECNOLOGÍA

PRONABEC

Secretaría de  
Educación Superior,  
Ciencia y Tecnología

UNIVERSIDAD  
Gabriela Mistral

Tecnológico  
Universitario  
Espiritu Santo

UNIVERSIDAD CATÓLICA  
DE SANTIAGO DE GUAYAQUIL

UNIVERSIDAD  
ESTATAL DE MILAGRO  
UNEMI

WWW.EUDE.ES

C/Arturo Soria 245, Madrid



EUDE BUSINESS SCHOOL

C/Arturo Soria, 245 - Edificio EUDE. | CP: 28033, Madrid, España | Tel.: +34 91 593 15 45 | email: informacion@eude.es | www.eude.es

Esta información comercial ha sido enviada con su consentimiento como titular de la dirección de e-mail de destino. De conformidad con lo dispuesto en la Ley Orgánica 15/1999 de Protección de Datos de carácter Personal, le recordamos que en el supuesto de que desee

ejercitar los derechos que le asisten de acceso, rectificación, cancelación y oposición dirija una comunicación por escrito siguiendo las instrucciones en el link que se encuentra a continuación: [Protección de Datos](#) .

Así mismo, en cumplimiento de lo preceptuado en el artículo 21 de la LSSI, le informamos que dispone de la posibilidad de oponerse al envío de comunicaciones comerciales, por lo que, en caso de que no desee continuar recibiendo dichas comunicaciones por parte de la Escuela Europea de Dirección y Empresa S.L, le rogamos tramitar su baja escribiendo al correo electrónico: [info@eude.es](mailto:info@eude.es).